

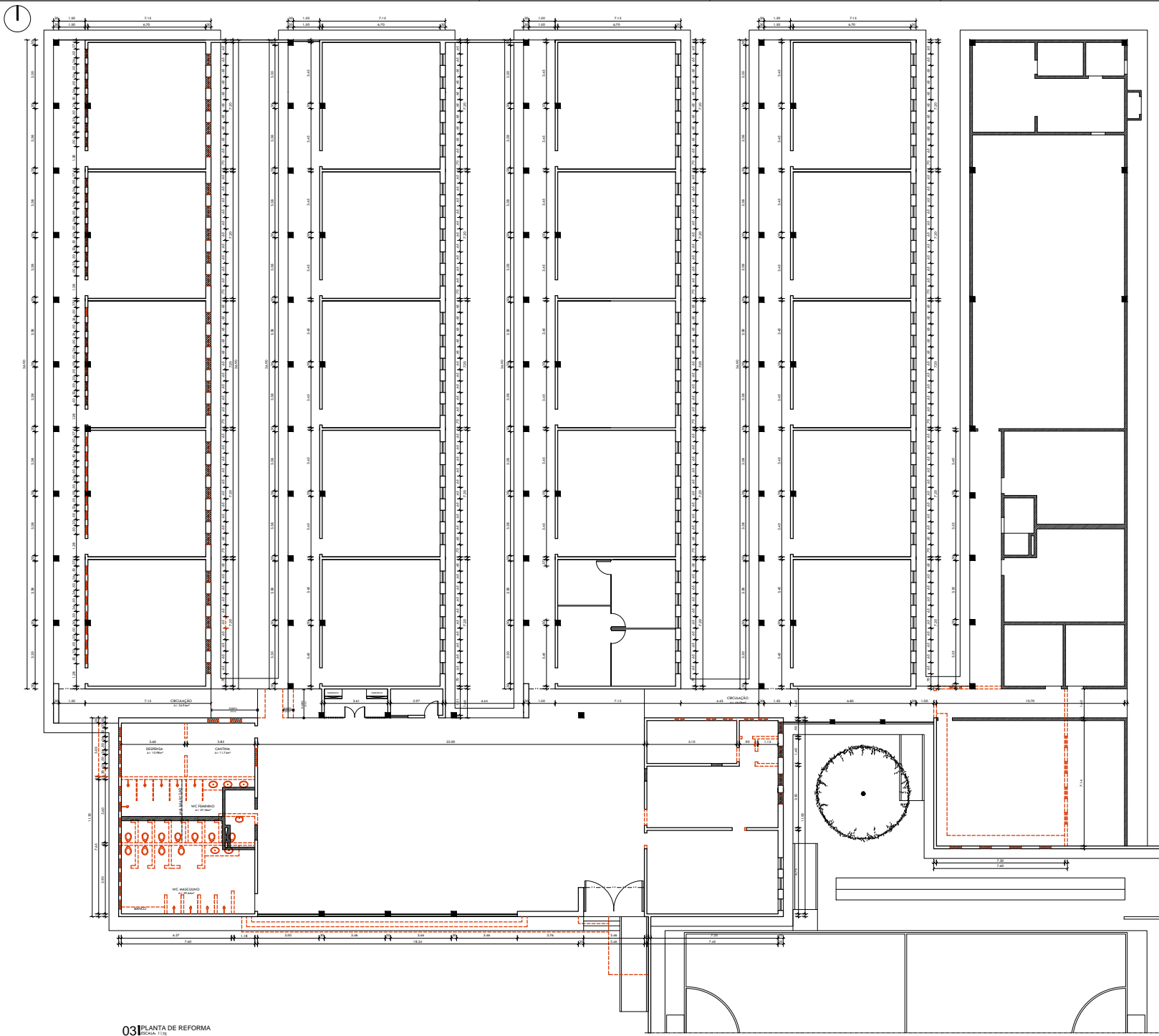

SEDUC - SECRETARIA DE ESTADO DA EDUCAÇÃO		U.E. SOLANGE SINIMBU VIANA	
1. IDENTIFICAÇÃO 1.1. NOME DO PROJETO: GERÊNCIA DE ARQUITETURA E ENGENHARIA 1.2. NOME DO BENEFICIÁRIO: PROJETO ARQUITETURA DE REFORMA 1.3. ENDEREÇO DO BENEFICIÁRIO: AV. DEP. LUISES GUIMARÃES, PROMOBAR 1.4. TIPO DE BENEFÍCIÁRIO: PLANTA BAIXA EXISTENTE		2. LOCALIZAÇÃO 2.1. MUNICÍPIO: TERESINA 2.2. ZONA: URBANA	
3. DATA DE INÍCIO DO PROJETO: 01/08/2019 3.1. DATA DE INÍCIO DO PROJETO: 01/08/2019		4. DATA DE FIM DO PROJETO: 31/08/2019 4.1. DATA DE FIM DO PROJETO: 31/08/2019	



03 PLANTA DE REFORMA
ESCALA 1:10

LEGENDA ALVENARIA

- PARDE A DEMOLIR
- PARDE A CONSERVAR
- PARDE A CONSTRUIR

HISTÓRICO		
ALTERAÇÃO	REVISÃO	DATA
1.		
2.		
3.		
4.		
5.		

ARQUITETA	ENGENHEIRO RESPONSÁVEL	PROFESSOR
“SUSSEY” ARQUITETA E URBANISTA CARTÃO ABRETO 2		

SEDUC - SECRETARIA DE ESTADO DA EDUCAÇÃO U.E. SOLANGE SINIMBU VIANA	
DEPARTAMENTO: COORDENADORIA DE ARQUITETURA E ENGENHARIA	REVISÃO: ARQ
TÍTULO DO PROJETO: PROJETO ARQUITETURA DE REFORMA	DATA: 03/10
ELABORADO POR: AV. DR. ULisses GUIMARÃES, PROMOTOR	INDICADA
TÍTULO DO PROJETO: PLANTA BAIXA DE DEMOLIÇÃO E CONSTRUÇÃO	INDICADA
PROJETO: TERESINA	INDICADA
PROJETO: SABARA VELOSO	INDICADA
PROJETO BÁSICO	AGOSTO/2019

[illegible]

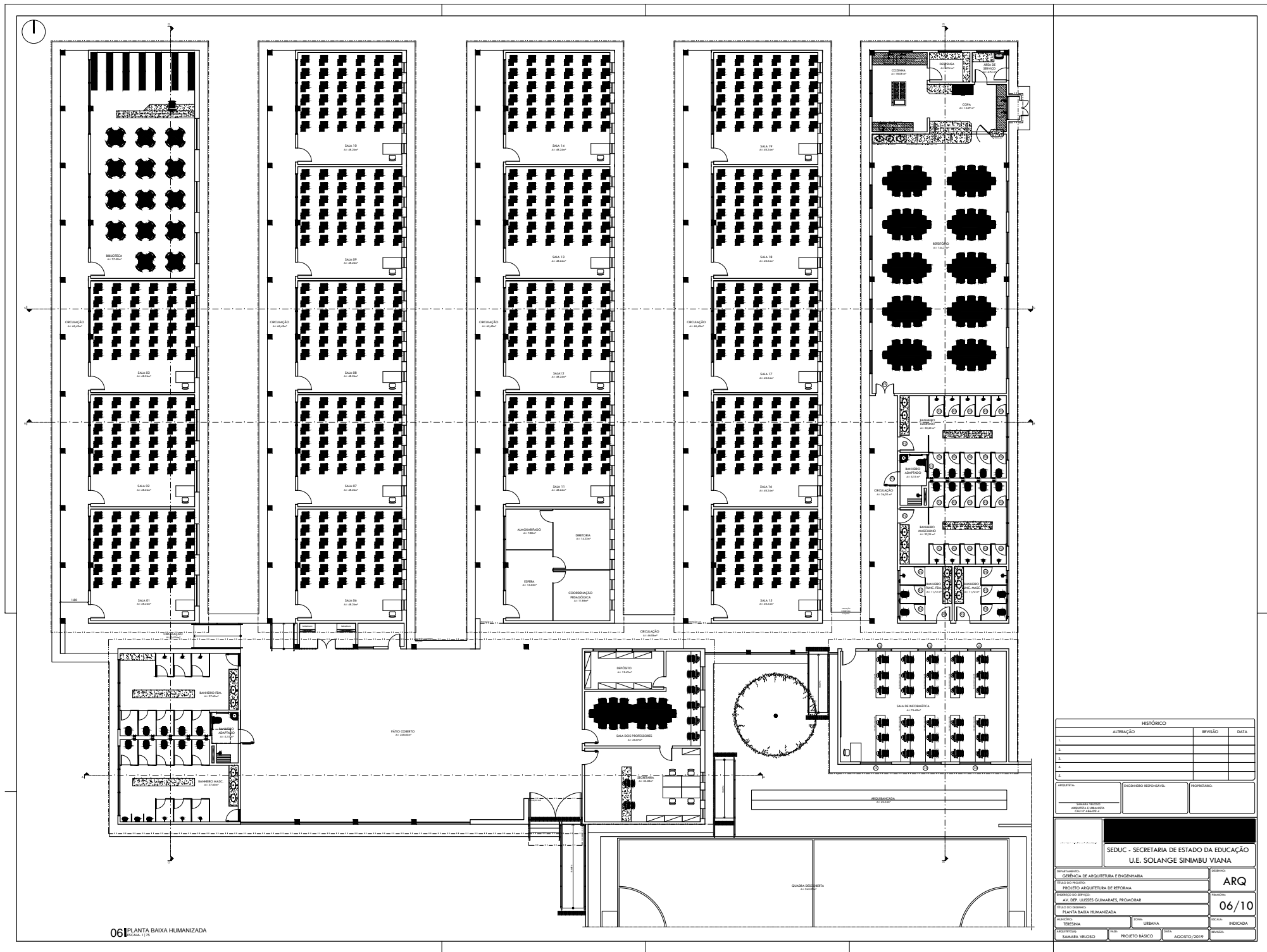

HISTÓRICO		
ALTERAÇÃO	REVISÃO	DATA
1.		
2.		
3.		
4.		
5.		

ARQUITETA	ENGENHEIRO RESPONSÁVEL	PROFESSOR
TERESINA	TERESINA	TERESINA

SEDUC - SECRETARIA DE ESTADO DA EDUCAÇÃO		U.E. SOLANGE SINIMBU VIANA	
DEPARTAMENTO DE ARQUITETURA E ENGENHARIA		ARQ	
PROJETO ARQUITETURA DE REFORMA		06/10	
TÍTULO DO PROJETO		INDICADA	
PLANTA BAIXA HUMANIZADA		INDICADA	
PROJETO BÁSICO		AGOSTO/2019	



HISTÓRICO			
ALTERAÇÃO	REVISÃO	DATA	
1.			
2.			
3.			
4.			
5.			

ARQUITETO	ENGENHEIRO RESPONSÁVEL	PROJETARISTA
TÍTULOS VÁLIDOS PROFISSÃO E HABILITAÇÃO CATEGORIA		

SEDUC - SECRETARIA DE ESTADO DA EDUCAÇÃO
U.E. SOLANGE SINIMBU VIANA

IDENTIFICAÇÃO PROJETO DE ARQUITETURA E ENGENHARIA	DATA 08/09/2019
TÍTULO DO PROJETO PROJETO ARQUITETURA DE REFORMA	FUNÇÃO ARQUITETO
ENDEREÇO DO SERVIÇO AV. DR. LUISSER GUIMARÃES, PROMOTORIA	DATA 08/09/2019
LOCAL DE ENTREGA COFRES E FACHADA	LOCAL DE ENTREGA INDICAÇÃO
MATERIAL TUBERIA	LOCAL LIBRANIA
SENSIBILIDADE SENSIBILIDADE	DATA 08/09/2019

